



Fakultät für
Wirtschafts-
wissenschaft

Start-It-Up-Veranstaltung für das Wintersemester 2022/23

Informationen für den Studienstart in den Masterstudiengängen

Mittwoch, 5. Oktober 2022, 18:00 Uhr

Agenda

- Inhalte und Struktur der Masterstudiengänge
- Prüfungen und Anerkennung
- *Erste Fragerunde*
- Organisation des Studiums / eines Semesters
- Termine im Semester
- *Zweite Fragerunde*
- *Möglichkeit zum Kennenlernen*

Ankommen und Starten – Unsere Angebote für Sie

Start-it-up-Veranstaltung
für die
Bachelorstudiengänge

– Dienstag, 4. Oktober 2022, 18 Uhr, Zoom –

Start-it-up-Veranstaltung
für die
Masterstudiengänge

– Mittwoch, 5. Oktober 2022, 18 Uhr, Zoom –



Willkommensveranstaltung
für all unsere
WiWi-Erstsemester

– 28. September, auf dem Campus und via Zoom –

Strukturelemente eines Studienganges (Bestandteile, Aufbau)

- 1. Studiengang**
Akademischer Grad Master of Science
- 2. (Zertifikat)** – nur im M.Sc. Wiwi
- 3. Module / Seminar / Masterarbeit**
kleinste Einheit, über die eine Prüfung abgelegt werden kann,
Vergabe von ECTS-Punkten
- 4. Einheit**
Untereinheit (Studienbrief, Kapitel) eines Moduls

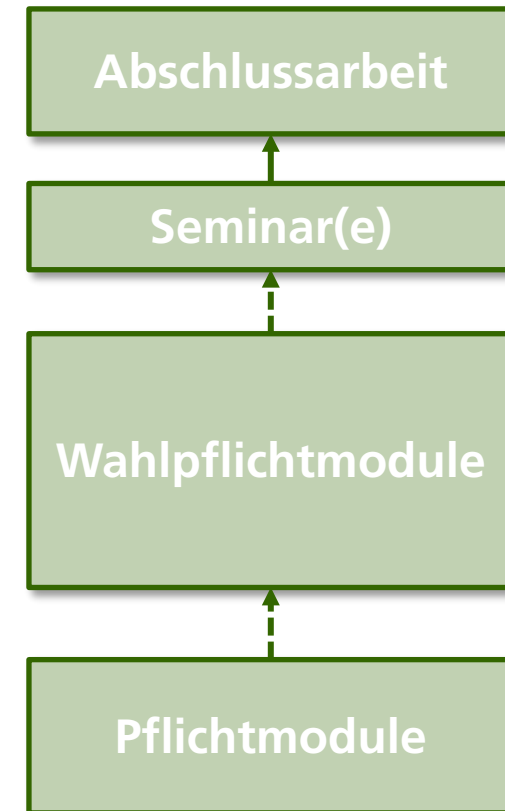

Masterstudiengang WiWi

	WiWi	ECTS
Pflichtmodule	2	20
	- 2 aus 3	
Wahlpflichtmodule	6 (aus max. 8)	60
	- mind. 1 BWL - mind. 1 VWL/Quant. - max. 1 Jura - max. 2 Bachelor	
Seminar	1	10
	Voraussetzung: mindestens 2 Pflichtmodule und 1 Wahlpflichtmodul erfolgreich absolviert	
Masterarbeit	1 (~ 14k Wörter)	30
	Voraussetzung: Seminar erfolgreich absolviert	
ECTS		120

Master Wirtschaftswissenschaft – Zertifikat

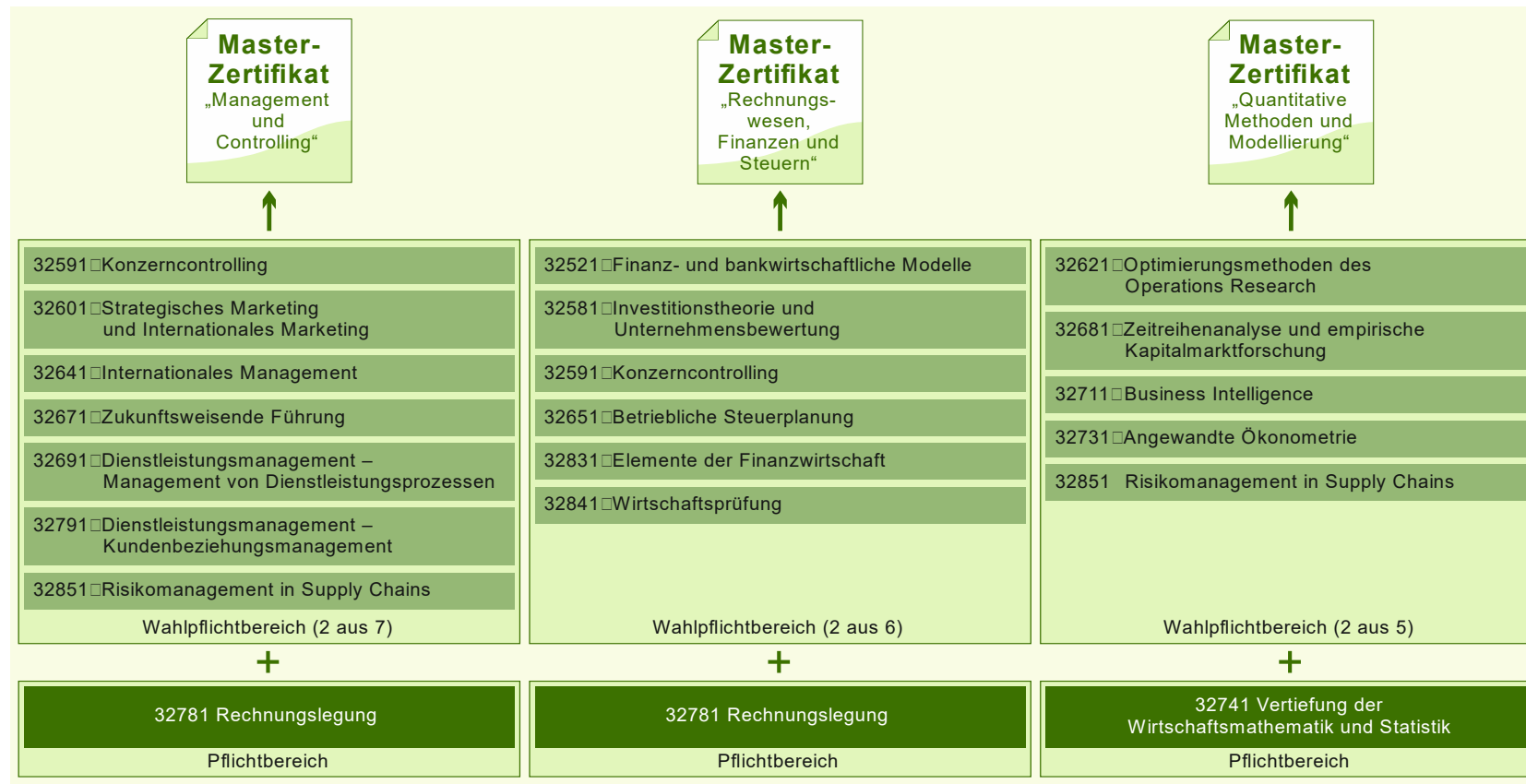

- 3 thematische Zertifikate nach Wahl
- 1 Pflicht- + 2 Wahl-Module
- innerhalb des Zertifikats thematische Auswahl möglich
- Zertifikat unabhängig von Schwerpunktwahl im Masterst.
- Zertifikatsausstellung auf Antrag
- Fortsetzung des Masterstudiums automatisch
- nur eine Zertifikatsausstellung möglich
- nur nicht-angerechnete Leistungen

→ *frühe Leistungsdokumentation für Berufsleben*

→ *Motivationsschub für weiteren Studienverlauf*

Weitere Masterstudiengänge

	VWL	ECTS	WiWi für Ing. et al.	ECTS	Wilnf	ECTS
Pflichtmodule	3	30	4	40	-	-
			- 1 VWL - 3 aus 4 BWL			
Wahlpflichtmodule	5	50	4	40	8	80
	- mind. 4 VWL - max. 1 Bachelor		- keine Restriktionen - max. 1 Bachelor		- mind. 1 WiWi - mind. 3 Wilnf - mind. 1 Informatik - max. 2 Bachelor, 1 je Fach	
Seminar(e)	1	10	2	20	1	10
	Voraussetzung: mindestens 3 Pflichtmodule erfolgreich absolviert (bei Wilnf: 3 Wahlpflichtmodule)					
Masterarbeit	1 (~ 14k Wörter)	30	1 (~ 12k Wörter)	20	1 (~ 14k Wörter)	30
	Voraussetzung: (mindestens) 1 Seminar erfolgreich absolviert					
ECTS		120		120		120

Prüfungsleistungen

Modulabschlussprüfungen (nach Festlegung des Prüfers)

1. Präsenz-Klausuren
2. Online-Klausuren
3. Mündliche Prüfungen
4. Portfolioprüfungen

Abschlussmodul

1. Seminar(e)
2. Masterarbeit

Fragerunde



Idealtypischer Ablauf eines Semesters

• Belegung

- [Beachtung Studienplan](#)
- Sichtung der Modulseiten
- Interessensabgleich

Bis Oktober



• Erhalt der Studienbriefe

- Eventuell zeitversetzt
- Überprüfung der Vollständigkeit
- Lerngruppen bilden (Networking)

September bis Oktober



• Beginn der Bearbeitung

- [Moodle-Umgebung](#)
- Zusatzangebote (z.B. [Mentoriate](#)) prüfen
- Erstellen eines Semesterplans

Anfang Oktober



Semesterplan (Beispiel)

BEISPIEL: Semesterplan für das Modul 32741 (Vertiefung Mathe + Statistik)			
Woche	Ziel	Check	Mentoriat [Sonstiges]
03.10.	09.10. Erstellung Semesterplan, Moodle-Umgebung auf Zusatzangebote prüfen, Lerngruppen-App aufrufen	✓	
10.10.	16.10. Lesen Einheit 1: Kapitel 1 & 2 (Seiten 1-42) inkl. Übungsaufgaben		
17.10.	23.10. Lesen Einheit 1: Kapitel 3 & 4 (Seiten 43-82) inkl. Übungsaufgaben		
24.10.	30.10. Lesen Einheit 2: Kapitel 5 (Seiten 1-46) inkl. Übungsaufgaben		28.10. 17:00 - 21:00 Uhr; Link: www.zoom ...
31.10.	06.11. Lesen Einheit 2: Kapitel 6 (Seiten 51-86) inkl. Übungsaufgaben		
07.11.	13.11. Lesen Einheit 3: Kapitel 1-4 (Seiten 1-41) inkl. Übungsaufgaben		
14.11.	20.11. Lesen Einheit 3: Kapitel 5-8 (Seiten 41-64) inkl. Übungsaufgaben + Bearbeitung EA 1		18.11. 17:00 - 21:00 Uhr; Link: www.zoom ...
21.11.	27.11. Lesen Einheit 4: Kapitel 1 + 2 (Seiten 17-84) inkl. Übungsaufgaben		
28.11.	04.12. Lesen Einheit 4: Kapitel 3 (Seiten 85-126) inkl. Übungsaufgaben		[Rückmeldung beginnt]
05.12.	11.12. Lesen Einheit 4: Kapitel 4 + 5 (Seiten 127-168) inkl. Übungsaufgaben		09.12. 17:00 - 21:00 Uhr; Link: www.zoom ...
12.12.	18.12. Lesen Einheit 4: Kapitel 6 (Seiten 169-184) inkl. Übungsaufgaben		
19.12.	25.12. Lesen Einheit 4: Kapitel 7-11 (Seiten 185-240)		
26.12.	01.01. URLAUB		
02.01.	08.01. Lesen Einheit 4: Kapitel 12 + 13 (Seiten 241-294) + Bearbeitung EA 2		[Klausuranmeldung beginnt]
09.01.	15.01. Fälligkeit EA 1 & EA 2 (10.01.) , Lesen Einheit 4: Kapitel 14.1-14.9 (Seiten 295-351)		
16.01.	22.01. Lesen Einheit 4: Kapitel 14.9-14.12 (Seiten 352-398)		20.01. 17:00 - 21:00 Uhr; Link: www.zoom ...
23.01.	29.01. Lesen Einheit 4: Kapitel 15 (Seiten 399-456)		
30.01.	05.02. Einheiten 1 + 2: Übungsaufgaben wiederholen		[Rückmeldung endet 31.01.] [Klausuranmeldung endet 03.02.]
06.02.	12.02. Einheit 4: Übungsaufgaben Teil I (Aufgaben 1-19) wiederholen		
13.02.	19.02. Einheit 4: Übungsaufgaben Teil I (Aufgaben 20-37) wiederholen		
20.02.	26.02. Einheit 4: Übungsaufgaben Teil II wiederholen		24.04. 17:00 - 20:30 Uhr; Link: www.zoom ...
27.02.	05.03. Einheit 4: Übungsaufgaben Teil III + EA 2 wiederholen		03.03. 17:00 - 20:30 Uhr; Link: www.zoom ...
06.03.	12.03. Übungsklausuren der letzten vier Semester durcharbeiten		
14.03.	KLAUSUR! 09:00 - 11:00 Uhr online, Technik sicherstellen (insb. ext. Kamera!)		

Idealtypischer Ablauf eines Semesters

• Belegung

- [Beachtung Studienplan](#)
- Sichtung der Modulseiten
- Interessensabgleich

Bis September



• Erhalt der Studienbriefe

- Eventuell zeitversetzt
- Überprüfung der Vollständigkeit
- Lerngruppen bilden (Networking)

September bis Oktober



• Beginn der Bearbeitung

- [Moodle-Umgebung](#)
- Zusatzangebote (z.B. [Mentoriate](#)) prüfen
- Erstellen eines Semesterplans

Anfang Oktober



• Wissen gewinnen

- [Lesen der Studienbriefe](#)
- Eventuell Zusammenfassungen erstellen (○ Teilnahme an Mentoriaten)

Ab Oktober



• Wissen prüfen (Vorleistung)

- [Einsendearbeiten](#)

Oktober bis Januar

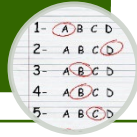

• Erarbeitung abschließen

- Studienbriefe komplett bearbeitet
- Finale Vorbereitungen zum Wissensabruf treffen

Januar



• Wissen testen

- Übungsaufgaben
- Prüfungsvorbereitung
- [Übungsklausuren](#)

Februar, März



• Wissen anwenden

- [Prüfung](#)

März



Semestertermine – in zeitlicher Abfolge

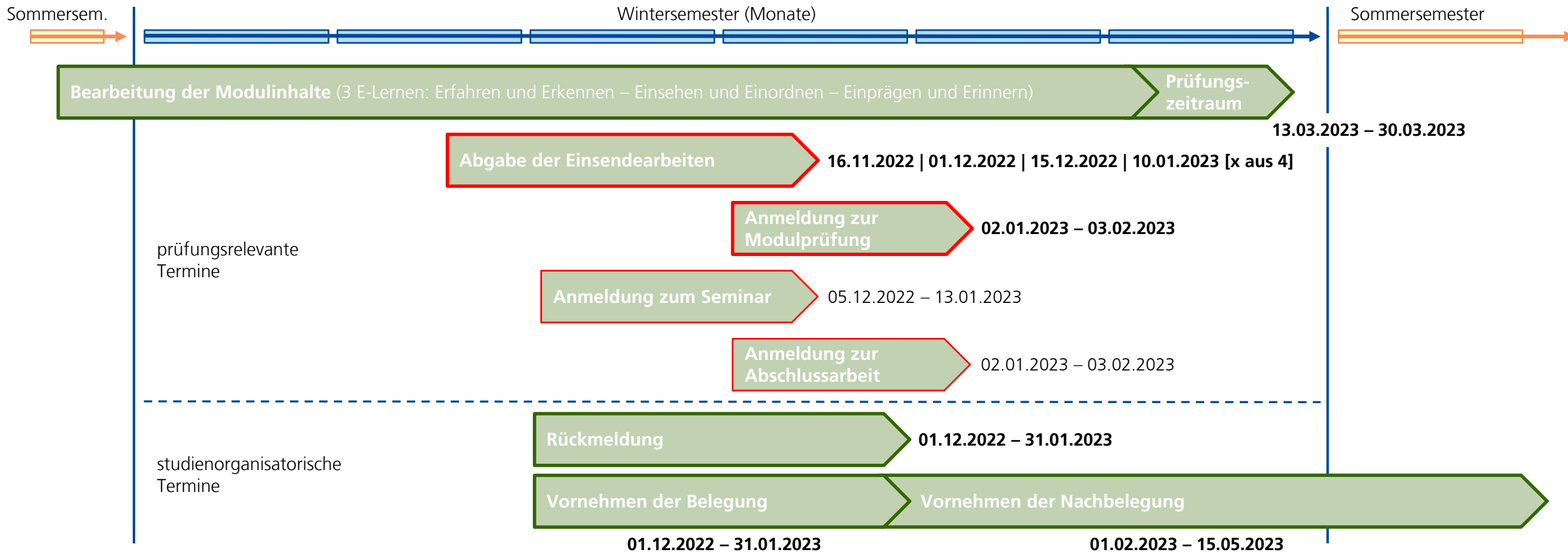

Termine

- Einsendearbeiten: *Moduleseiten* 16.11.2022 | 01.12.2022 | 15.12.2022 | 10.01.2023
- Prüfungsanmeldung: *Homepage* 02.01.2023 – **03.02.2023**
- Rückmeldung/Belegung: *Homepage* 01.12.2022 – **31.01.2023**
- Prüfungen: *Moduleseiten* 13.03.2023 – 30.03.2023
- Beginn Ihres 2. Semesters: 01.04.2023

Fragerunde



Einladung zu den kommenden Veranstaltungen

- Erster Fachstudienberatungsabend im Oktober **Donnerstag, 20.10.2022, 18:00 Uhr**
- Fraueninformationsabend Donnerstag, 17.11.2022, 18:00 Uhr

Virtueller Beratungsabend am
Do., 20. Oktober 2022, um 18:00 Uhr

Unsere Ansprechpartner für Sie

Markus.Bremshey@fernuni-hagen.de

02331/987-**4807**

Simone.Barkam@fernuni-hagen.de

02331/987-**2629**

Patrick.Hasler@fernuni-hagen.de

02331/987-**2662**

Damian.Pozo@fernuni-hagen.de

02331/987-**2356**

Jens.Wehrmann@fernuni-hagen.de

02331/987-**2569**

Monika.Wosnik@fernuni-hagen.de

02331/987-**2651**

wiwi.pa@fernuni-hagen.de
wiwi.fb@fernuni-hagen.de

Mo.–Fr.: 9:00–12:00 Uhr
Mo. und Do.: 13:30–15:30 Uhr
oder nach Vereinbarung

*„Das wahre Geheimnis des Erfolgs
ist die Begeisterung.“*

– Walter Chrysler –
(amerikanischer Automobilpionier)

***Wir wünschen Ihnen viel Freude und Erfolg mit Ihrem
wirtschaftswissenschaftlichen Studium an unserer Fakultät.***

Ihr Team der Fachstudienberatung