



Fakultät für  
**Psychologie**



# Langer Abend der Studienberatung – Infotag für Studieninteressierte

B.Sc. Psychologie der FernUniversität in Hagen

Fakultät für **Psychologie**  
Studienfachberatung für Psychologie

## Am Ende dieser Veranstaltung...

- › haben Sie **den Bachelorstudiengang und das Zertifikat** an der Fakultät für Psychologie näher kennengelernt.
- › haben Sie einen Einblick in den **Ablauf des Fernstudiums** an der FernUni Hagen erhalten.
- › haben Sie einen Überblick über **berufliche Perspektiven** mit einem Studienabschluss in Psychologie gewonnen.

... konnten Sie Ihre offenen Fragen stellen und sind dadurch einer **Entscheidung** für (oder auch gegen) ein Psychologiestudium an der FernUni Hagen einen Schritt näher gekommen.

## Für wen ist diese Veranstaltung nicht geeignet?

### Personen mit Interesse an....

- dem Masterstudium Psychologie
- Klinischer Psychologie und Psychotherapie
  - **Nicht** Teil des Curriculums im B.Sc./M.Sc. Psychologie
  - Approbation und Ausbildung zur/zum Psychotherapeut\*in – insbesondere nach der Reform des Psychotherapeutengesetzes 2020 – ist ausgeschlossen

## Was ist Psychologie?

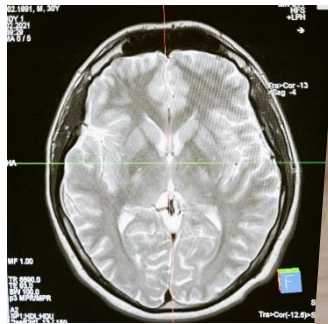

- Auseinandersetzung mit der Frage: **Was ist das Wesen des Menschen?**
- Betrachtung der Prozesse innerhalb eines Individuums, aber auch die Aspekte in der physischen / sozialen Umwelt
- **Ziele der Psychologie:** Verhalten (1) beschreiben, (2) erklären, (3) vorhersagen und (4) beeinflussen

**Hinweis:** Angelehnt an: Gerrig, R. J. (2018). *Psychologie* (21. Aufl.). Pearson.



Fakultät für  
**Psychologie**

# Das Studienangebot der Fakultät für Psychologie

## Bachelor – Studienverlauf

Kürzel	Einführung	ECTS
<b>M1</b>	Einführung in die Psychologie, ihre Methoden und Techniken wissenschaftlichen Arbeitens	15
<b>M2</b>	Statistik	15

Kürzel	Grundlagen und Forschungspraxis	ECTS
<b>M 3a</b>	Allgemeine Psychologie I (Kognition)	10
<b>M 3b</b>	Biologische Psychologie und Allgemeine Psychologie II (Lernen, Motivation, Emotion)	10
<b>M 4</b>	Sozialpsychologie	15
<b>M 5</b>	Entwicklungspsychologie	15
<b>M 6a</b>	Test- und Fragebogenkonstruktion	10
<b>M 6b</b>	Empirisch-Experimentelles Praktikum	10
<b>M 7</b>	Differentielle Psychologie, Persönlichkeitspsychologie und Diagnostik	15

**Hinweis:** ECTS = Leistungspunkte/Credit Points, 1 ECTS-Punkt  $\cong$  30 h Bearbeitungszeit, 15 ECTS/Semester spiegeln eine Arbeitsbelastung von ca. 20h/Woche wider

## Bachelor – Studienverlauf

Kürzel	Anwendung (drei aus vier Modulen)	ECTS
<b>AF A</b>	Arbeits- und Organisationspsychologie	
<b>AF B</b>	Bildungspsychologie	15
<b>AF C</b>	Community Psychology	15
<b>AF G</b>	Gesundheitspsychologie	15

Weitere Studienleistungen		ECTS
	Bachelorarbeit inkl. Vorbereitungs- und Begleitkurs	12
	Versuchspersonenstunden	1
	Berufsorientiertes Praktikum	7
	2 Präsenzveranstaltungen	
	<b>Summe</b>	<b>180</b>

**Hinweis:** ECTS = Leistungspunkte/Credit Points, 1 ECTS-Punkt  $\cong$  30 h Bearbeitungszeit, 15 ECTS/Semester spiegeln eine Arbeitsbelastung von ca. 20h/Woche wider

## Bachelor – Berufsorientiertes Praktikum

- **Pflichtpraktikum** im Umfang von 210 Stunden (200 Stunden Tätigkeit, 10 Stunden Berichterstellung)



### Voraussetzungen

- Mind. 55 ECTS-Punkte bereits absolviert
- Betreuung muss universitären, konsekutiven Master-/Diplomabschluss in Psychologie aufweisen, Praktikumstätigkeit muss zu mindestens 70 % psychologischer Natur sein



### Vereinbarkeit

- Absolvieren in Teilzeit oder in mehreren Blöcken möglich (bei **einer** Praktikumsstelle)
- Unter spez. Bedingungen im Zusammenhang mit eigener Berufstätigkeit durchführbar



### Beispiele für Praktika

- (Virtuelles) Forschungspraktikum an einem Lehrgebiet /einer Forschungseinrichtung
- Praktikum in einem Unternehmen in der Personalabteilung – Bereich Personalauswahl

- › [Weitere Infos zum Berufsorientierten Praktikum](#)



## Bachelor – Präsenzveranstaltungen

- Zwei **verpflichtende** Präsenzseminare im gesamten Studium zu zwei verschiedenen Modulen
- In der Regel 1-2-tägige Blockseminare
- Durchführung an einem der Campusstandorte der FernUni
- Ausnahmen nur in bestimmten Ausnahmefällen möglich (z.B. Wohnsitz außerhalb Europas)

### Beispielhafte Themen

#### Wie beeinflusst das soziale Miteinander unseren Körper?

**Inhalt:** In diesem Kurs sehen wir uns an, wie sich das soziale Miteinander auf unsere körperlichen Prozesse auswirkt und umgekehrt. [...]

#### Vergleichende Entwicklungspsychologie

**Inhalt:** Die vergleichende Entwicklungspsychologie beschäftigt sich mit Unterschieden und Gemeinsamkeiten in kognitiven und sozialen Fähigkeiten zwischen Menschen und anderen Spezies. [...]

#### Gender-Effekte & Diversität im Internet

**Inhalt:** Ziel der Veranstaltung ist die Vermittlung von Wissen über

1. Gender-Unterschiede im Internet (z.B. bei Social Media-Nutzung) und
2. Vorgehensweisen bei deren Erforschung. [...]

## Zertifikat – Überblick

- „Den gesamten Bachelor zu absolvieren, ist mir zu viel.“
  - „Meine beruflichen Anforderungen beschränken sich nur auf ein bestimmtes Gebiet der Psychologie.“
  - „Ich interessiere mich persönlich nur dafür, ein bestimmtes Feld der Psychologie zu vertiefen.“
- Alternative zum gesamten Bachelorstudium in Psychologie: **Erwerb eines Zertifikats**
  - Umfang: 60 ECTS-Punkte (vier Module à 15 ECTS)
  - Nach dem Zertifikat kann das Studium beendet oder bis zum Bachelorabschluss fortgesetzt werden



## Zertifikat – Aufbau

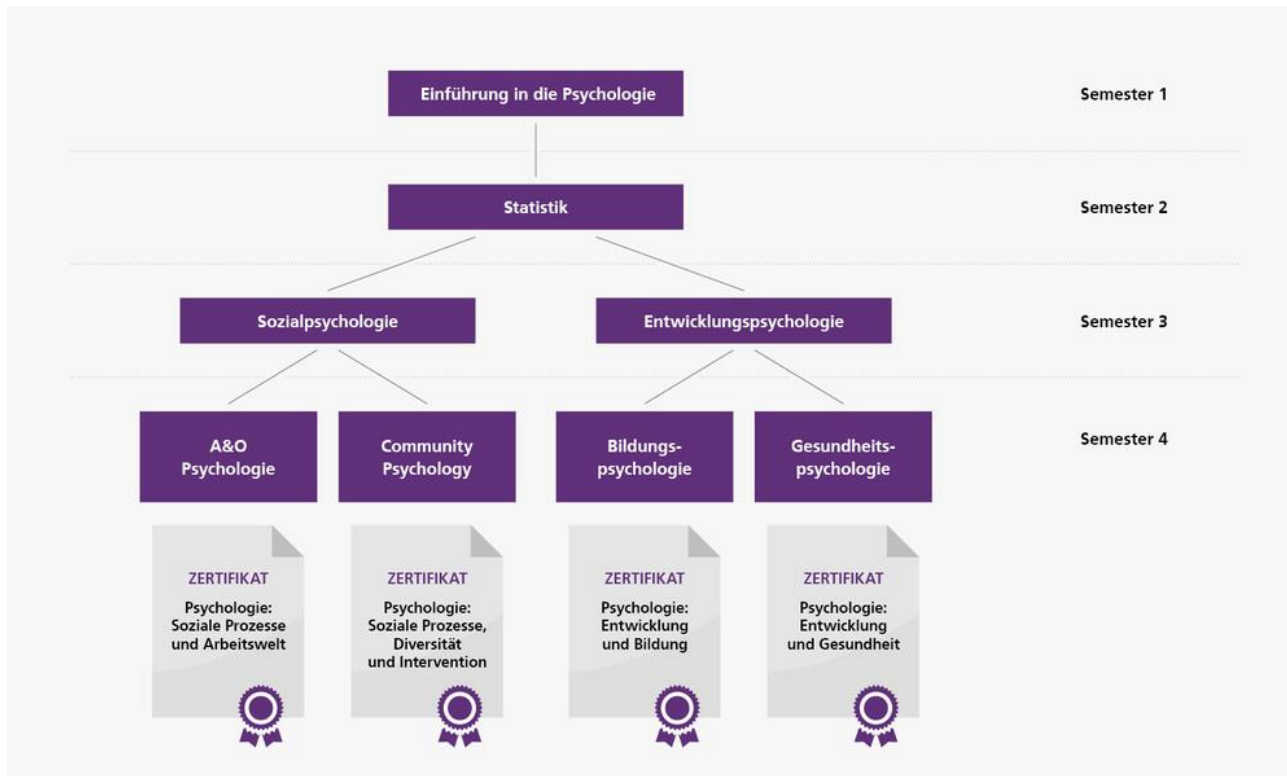

**Hinweis:** Das Zertifikat ist in den Studiengang B.Sc. Psychologie integriert. Es handelt sich daher um dieselben Module.

## Zertifikat – Wert

- **Kein** akademischer Grad oder berufsqualifizierender Abschluss



### Wert

- Bescheinigt eine strukturierte Qualifikation auf Universitätsniveau unterhalb des Bachelorabschlusses (wissenschaftlich fundiert und zusammengestellt)



### Individueller Nutzen

- Abhängig von bereits vorhandenen Berufs- bzw. Studienabschlüssen und praktischen Erfahrungen



### Mögliche Einsatzfelder

- Nachweis psychologischer Grundkenntnisse im aktuellen Berufsumfeld
- Bewerbung auf neue Stellen oder einen Praktikumsplatz
- Nachweis über eine bestimmte Qualifikation für eine andere Bildungseinrichtung
- ...

- › [Weitere Infos zum Zertifikat](#)

A top-down view of a wooden desk cluttered with study materials. In the center is an open notebook with a hand-drawn map of Europe. To its left is a printed map titled 'Berlin Linienetz Routemap'. To the right is a small glass cup of dark coffee. Scattered around are various papers, including one with a circled '7' and another with a question mark. A pair of glasses and a pen are also visible.

Fakultät für  
**Psychologie**

# Der Ablauf des Fernstudiums

# Zugangsvoraussetzung & Einschreibung



## Zugangsvoraussetzungen

- Abitur oder äquivalenter Abschluss
- Teilnahme am Online-Self-Assessment *studyNAVI Psychologie*
- [Informationen für beruflich Qualifizierte ohne Abitur](#)

→ **NC-freies Studium**



## Einschreibung

- Die Einschreibung ins Studium erfolgt nur zum **Wintersemester**
  - Einschreibung: 01. Juni – 31. Juli
  - Studienbeginn: 01. Oktober

## Anerkennung von Prüfungsleistungen

- Anerkennung von Prüfungsleistungen aus vorherigen (Diplom-)Studiengängen ist möglich
- Antragstellung vor & nach Immatrikulation möglich

### Voraussetzungen



#### **Inhaltliche Äquivalenz**

Die gleichen Inhalte wurden gelernt



#### **Äquivalenter Umfang**

Workload ist äquivalent zum Modul der FernUni

- 15-ECTS-Module: mind. 12 ECTS
- 10-ECTS-Module: mind. 8 ECTS

› [Detaillierte Infos zu Anerkennungsregeln & Antragstellung](#)

## Kosten

### Kostenzusammensetzung pro Semester:

- Grundgebühr 60 Euro
- Studierendenvertretung 9 Euro
- Kursgebühr Modul 1 165 Euro
- (Kursgebühr Modul 2) 165 Euro

→ Semesterticket nicht enthalten

### Gesamtkosten:

- Bachelor ca. 2200 Euro
- Zertifikat ca. 940 Euro

**Vollzeitstudium: 399 Euro**

**Teilzeitstudium: 234 Euro**

**Hinweis:** Angaben für das Vollzeitstudium. In Teilzeit fallen durch die längere Studiendauer die Grundgebühr und der Studierendenbeitrag häufiger an, daher fallen die Kosten entsprechend höher aus.



## Flexibilität im Studium

### ▪ Studium in Teilzeit oder Vollzeit

- Vollzeit: 30 ECTS                    ~ 2 (bis 3) Module            ~ 40 Stunden/Woche
- Teilzeit: 15 ECTS                    ~ 1 (bis 2) Modul(e)        ~ 20 Stunden/Woche

### ▪ Flexibler Wechsel zwischen Studienmodellen

- Wechsel ist jedes Semester in der Rückmeldephase möglich
- Anzahl der Module ist unabhängig vom offiziellen Status wählbar
- Offizieller Status ist mitunter für externe Stellen (BAföG, Arbeitgeber, etc.) wichtig

### ▪ Zeitliche Flexibilität

- Keine maximale Studiendauer, in der das Studium abgeschlossen werden muss
- Studienpause durch Einlegen eines Urlaubssemesters möglich

## FernUni für alle

- **Studium in allen Lebenssituationen:**
  - Berufsbegleitend
  - Neben der Kinderbetreuung
  - Während der Pflege von Angehörigen
  - Mit Wohnsitz im Ausland
  - Im Ruhestand
  - Mit Behinderung / chronischer Erkrankung
  - Als beruflich Qualifizierte\*r (ohne Abitur)
  - Als Inhaftierte\*r
  - Als Schüler\*in
  - Als Leistungssportler\*in
  - ...



## Unterschiede zum Präsenzstudium



### **Blended Learning**

→ Kombination unterschiedlicher Materialien

- Gedrucktes Studienmaterial & Online-Inhalte
- Computer mit Webcam und Mikrofon sowie Internetverbindung erforderlich



### **Online-Betreuung**

→ Vergleichsweise wenig Präsenzanteile

- Zwei Präsenz-Veranstaltungen im gesamten Studium
- Prüfungen in Präsenz
- (Größtenteils) Flexible Einteilung des Lernpensums

# Prüfungen



## Klausuren

- Häufigste Prüfungsform, oft Multiple Choice
- Werden i.d.R. an den Campusstandorten geschrieben

## Klausurzeitraum

- Wintersemester: Ende Februar / Anfang März
- Sommersemester: Ende August / Anfang September



## Hausarbeit

- Wird nur in Modul M6b geschrieben



## Weitere Informationen

- > [Bachelorprüfungen](#)
- > [Prüfungen im Ausland](#)

## Campusstandorte der FernUni

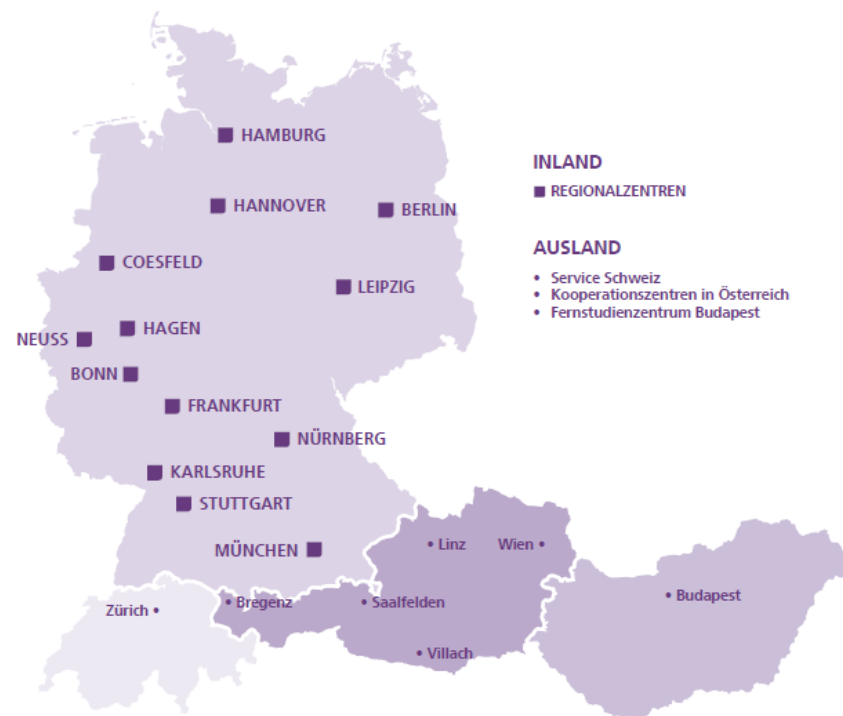

› [Weitere Infos zu den Campusstandorten](#)

## Beispielhaftes Semester im Fernstudium

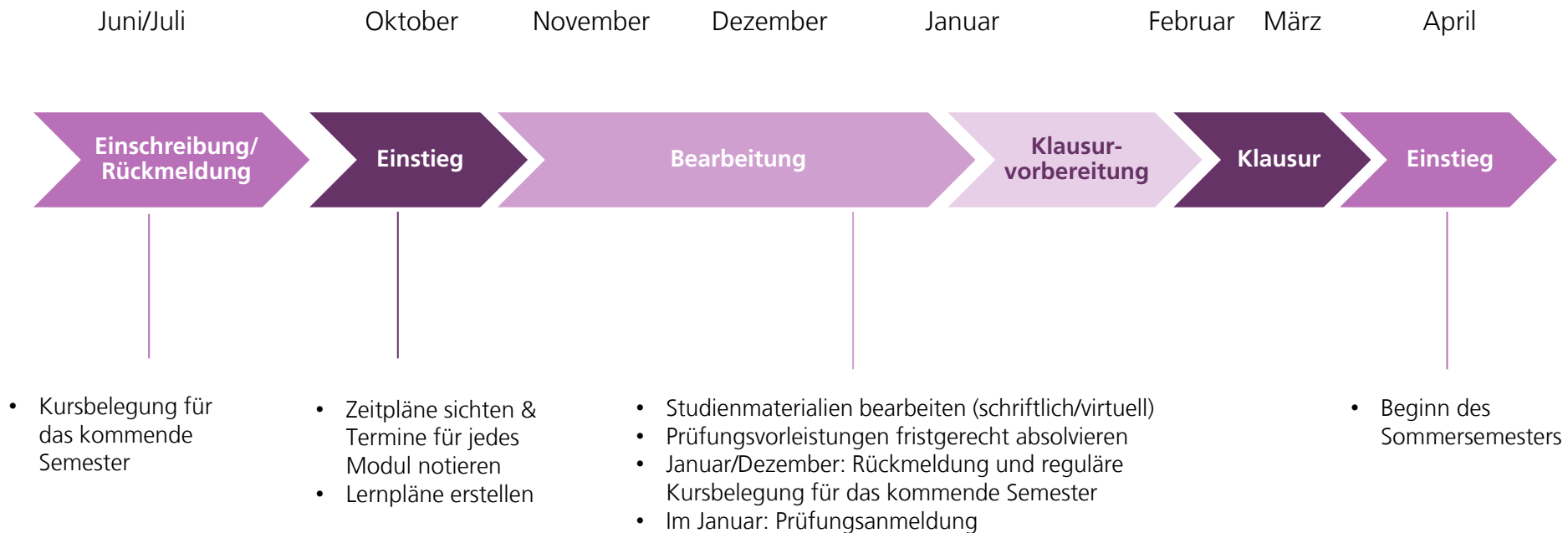

## Kontakte knüpfen im Fernstudium

- **Kontakt zu Lehrenden**
  - Betreuung über die Foren in Moodle
  - Per Mail
  - Virtuelle Sprechstunden
  
- **Kontakt zu Mitstudierenden**
  - **Moodle**
    - Kursumgebung des aktuell belegten Moduls
    - Studierendencafé
  - [Lerngruppen-App der FernUni](#)
  - In Veranstaltungen der Campusstandorte
  - Eigene Kommunikationswege

› [Weitere Infos](#)

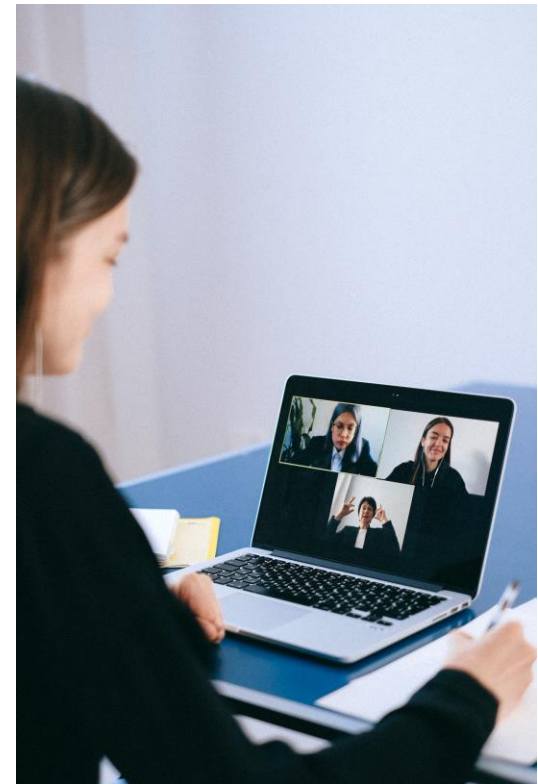



Fakultät für  
**Psychologie**

# Berufliche Perspektiven im Bereich der Psychologie



## Perspektiven mit dem Bachelorabschluss



### **Bachelor of Science der Psychologie**

Erst Abschluss des M.Sc. Psychologie ermöglicht Berufsbezeichnung als „Psycholog\*in“



### **Masterstudium**

Konsekutives Masterstudium an der FernUni & anderen Universitäten möglich



### **Psychotherapie**

Wechsel in approbationskonformen Master & Abschluss mit Approbation sind **nicht** möglich



### **Einstieg in die Berufswelt**

Abschluss B.Sc. Psychologie qualifiziert für zutragende Aufgaben in psychologischen Feldern



## Perspektiven mit & an der FernUni

### Gilt der FernUni-Abschluss als „richtiger“ Abschluss?

- FernUniversität in Hagen = Einzige staatliche Fernuniversität in Deutschland
- Erfolgreiche Akkreditierung durch AQAS
- Orientierung an den Empfehlungen der DGPs bei der Gestaltung von Studiengängen
- Erhalt des Qualitätssiegels der DGPs
- Zusätzlicher Kompetenzerwerb im Fernstudium:
  - (Selbst-) Organisation
  - Durchhaltevermögen
  - Computergestützte Kommunikation
  - Kooperation in virtuellen Teams

### Wie sieht der M.Sc. Psychologie an der FernUni aus?

Kürzel	Kerncurriculum
MM1	Forschungsmethoden, multivariate Verfahren und Evaluation
MM2	Psychologische Diagnostik, Gutachten und Kommunikation
<b>Anwendungs- und Grundlagenvertiefung</b>	
MM3	Gesundheitsförderung, Stressbewältigung und Prävention
MM4	Occupational Health Psychology and Personnel Psychology
MM5	Steuerung von Bildungs- und Lernprozessen in Bildungskarrieren und -institutionen
MM6	Prävention, Intervention und Evaluation im Kontext kulturell diversifizierter Communities
MM7	Projektmodul
MM8	Rechtspsychologie

## Berufsfelder in der Psychologie

- Auseinandersetzung mit Fragen der Förderung des psychosozialen Wohlbefindens, des sozialen Konfliktmanagements, der Persönlichkeits- und Kompetenzentwicklung, des Personalmanagements, des Lebensmanagements, des positiven Alterns, ...

### Große Vielfalt an Berufsfeldern



› [Info-Veranstaltung zu beruflichen Perspektiven am 25.01.24 in Präsenz](#)



Fakultät für  
**Psychologie**

# Nächste Schritte

## Vorbereitung auf das Psychologiestudium



### Online-Self-Assessment für den Bachelor (OSA)

- **Verpflichtende** Voraussetzung für die Einschreibung in den B.Sc. Psychologie
- Einschreibung ist jedoch unabhängig von den individuellen Ergebnissen möglich
- 2023 neu entwickeltes Angebot

› [Weitere Infos zum Online-Self-Assessment für den B.Sc. Psychologie](#)



### Literaturempfehlungen – Pflichtliteratur der ersten Module

- **Inhaltlicher Einstieg:** Gerrig, R.J. (2018). *Psychologie* (21. Aufl.). Pearson.
- **Statistik:** Sedlmeier, P. & Renkewitz, F. (2018). *Forschungsmethoden und Statistik für Psychologen und Sozialwissenschaftler* (3. überarbeitete und erweiterte Auflage). Pearson.

## Vorbereitung auf das Psychologiestudium



### Das Programm *studyFIT*

- studyFIT-Angebote sollen Studierenden eine optimale Unterstützung bieten – vom Einstieg in das Studium bis hin zur Abschlussphase
- › [Vorkurs Mathematik für Statistik \(KSW, PSY, WIWI\)](#)
- › [English Learning Support](#)



### Das Portal *ORCA.nrw*

- Online-Portal von Hochschulen in NRW (Open Resources Campus NRW)
- Frei zugängliche Lernmaterialien zur Unterstützung in der Studieneingangsphase, z.B. zum Auffrischen von schulischem Wissen aus der Mathematik
- › [Angebote für die Studieneingangsphase von ORCA.nrw](#)

## Weiterführende Links

[Studienportal B.Sc. Psychologie](#)

[Zentrale Studienberatung](#)

[Informationen zur Einschreibung](#)

[Berufliche Perspektiven in der Psychologie](#)

Weiterführende Informationen

- [Deutschen Gesellschaft für Psychologie \(DGPs\)](#)
- [Berufsverbands deutscher Psychologinnen und Psychologen \(BDP\)](#)



## Kontakt zur Studienfachberatung für Psychologie



Vanessa Wiese (M.A. Psychologie)



Clara Schroeder (M.Sc. Psychologie)



[koordination.psychologie@fernuni-hagen.de](mailto:koordination.psychologie@fernuni-hagen.de)



+49 2331 987 4488

Montag & Freitag:

10-12 Uhr

Dienstag, Mittwoch & Donnerstag:

14-16 Uhr