



Fakultät für
Psychologie

Studieninhalte

Fakultät für **Psychologie**
Clara Schroeder, M.Sc.

Das erste Semester Psychologie – Was ändert sich jetzt?



Warum Psychologie studieren?



Einführung		ECTS
M 1	Einführung in die Psychologie, ihre Methoden und Techniken wissenschaftlichen Arbeitens	15
M 2	Statistik	15
Modulschranke		
Grundlagen und Forschungspraxis		
M 3a	Allgemeine Psychologie I: Kognition	10
M3b	Biologische Psychologie und Allgemeine Psychologie II: Lernen, Motivation, Emotion	10
M 4	Sozialpsychologie	15
M 5	Entwicklungspsychologie	15
M 6a	Test- und Fragebogenkonstruktion	10
M 6b	Empirisches Praktikum	10
M 7	Differentielle Psychologie, Persönlichkeitspsychologie und Diagnostik	15
Modulschranke		
Anwendung (Wahlbereich: 3 aus 4)		
M AF A	Arbeits- und Organisationspsychologie	
M AF B	Bildungspsychologie	15
M AF C	Community Psychology	15
M AF G	Gesundheitspsychologie	15
Versuchspersonenstunden		1
2 Präsenzveranstaltungen		
Berufsorientiertes Praktikum		7
Bachelorarbeit		12

Modul 3a | Allgemeine Psychologie I (Kognition)



Modul 3b | Biologische Psychologie und Allgemeine Psychologie II (Lernen, Motivation, Emotion)

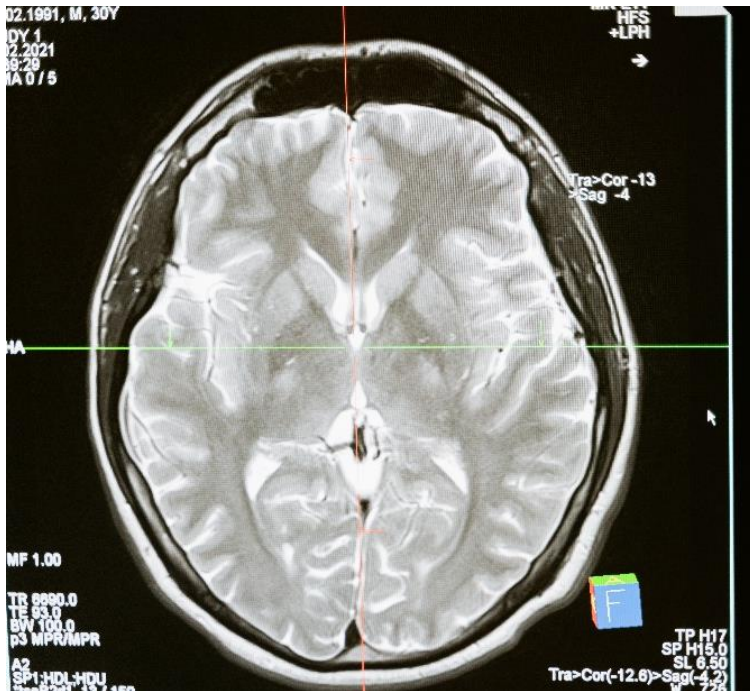

Modul 4 | Sozialpsychologie



Modul 5 | Entwicklungspsychologie



Modul 6a | Test- und Fragebogenkonstruktion



Persönlichkeitstest:
„Was der Name deines Haustiers über dich verrät“



Persönlichkeitstest:
„Das verrät dein Musikgeschmack über deine Persönlichkeit“



Persönlichkeitstest:
„Wie viel Prozent Einhorn steckt in dir?“

Modul 6b | Empirisch-Experimentelles Praktikum



Modul 7 | Differentielle Psychologie, Persönlichkeitspsychologie und Diagnostik

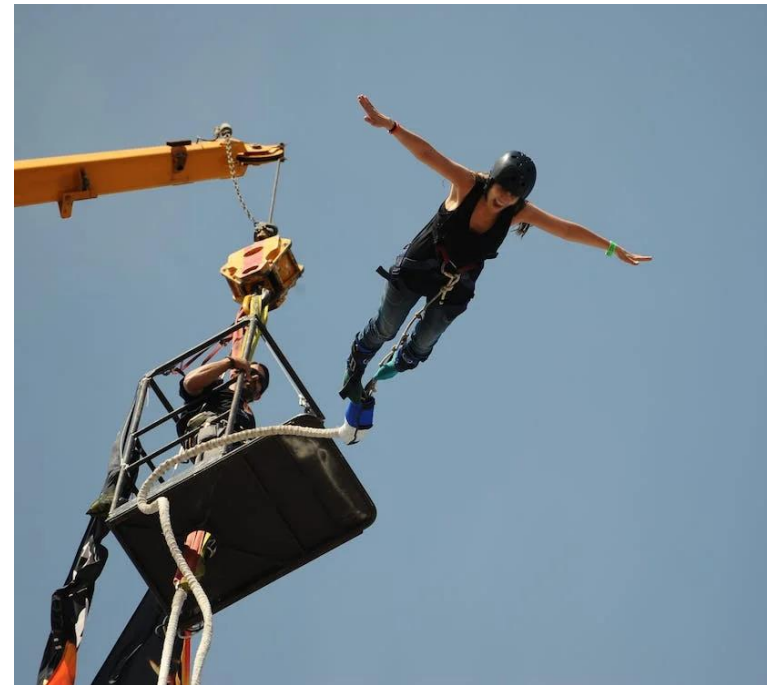

AF A | Arbeits- und Organisationspsychologie

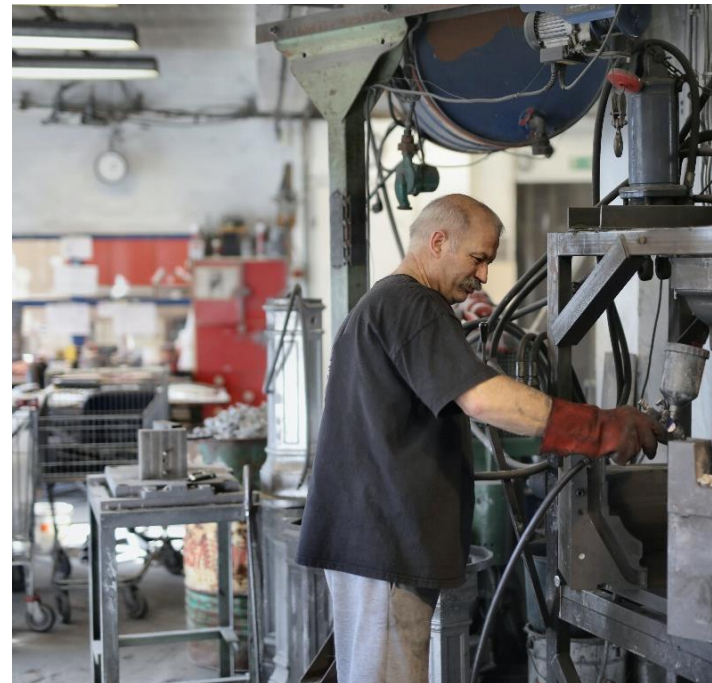

AF B | Bildungspsychologie



AF C | Community Psychology

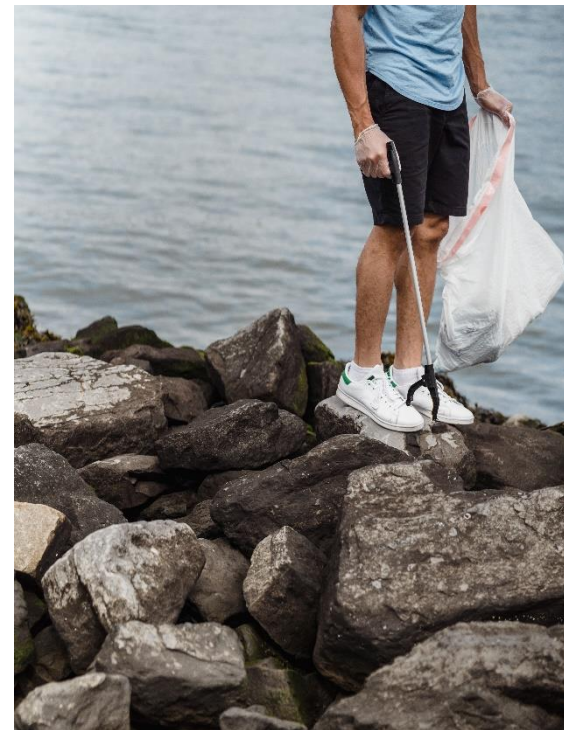

AF G | Gesundheitspsychologie



Einführung		ECTS
M 1	Einführung in die Psychologie, ihre Methoden und Techniken wissenschaftlichen Arbeitens	15
M 2	Statistik	15
Modulschranke		
Grundlagen und Forschungspraxis		
M 3a	Allgemeine Psychologie I: Kognition	10
M3b	Biologische Psychologie und Allgemeine Psychologie II: Lernen, Motivation, Emotion	10
M 4	Sozialpsychologie	15
M 5	Entwicklungspsychologie	15
M 6a	Test- und Fragebogenkonstruktion	10
M 6b	Empirisches Praktikum	10
M 7	Differentielle Psychologie, Persönlichkeitspsychologie und Diagnostik	15
Modulschranke		
Anwendung (Wahlbereich: 3 aus 4)		
M AF A	Arbeits- und Organisationspsychologie	
M AF B	Bildungspsychologie	15
M AF C	Community Psychology	15
M AF G	Gesundheitspsychologie	15
		Versuchspersonenstunden
		1
		2 Präsenzveranstaltungen
		7
		Berufsorientiertes Praktikum
		12
		Bachelorarbeit
		12

Einführung		ECTS
M 1	Einführung in die Psychologie, ihre Methoden und Techniken wissenschaftlichen Arbeitens	15
M 2	Statistik	15

Modulschranke

Grundlagen und Forschungspraxis		
M 3a	Allgemeine Psychologie I: Kognition	10
M3b	Biologische Psychologie und Allgemeine Psychologie II: Lernen, Motivation, Emotion	10
M 4	Sozialpsychologie	15
M 5	Entwicklungspsychologie	15
M 6a	Test- und Fragebogenkonstruktion	10
M 6b	Empirisches Praktikum	10
M 7	Differentielle Psychologie, Persönlichkeitspsychologie und Diagnostik	15

Modulschranke

Anwendung (Wahlbereich: 3 aus 4)		
M AF A	Arbeits- und Organisationspsychologie	
M AF B	Bildungspsychologie	15
M AF C	Community Psychology	15
M AF G	Gesundheitspsychologie	15

Versuchspersonenstunden	1
2 Präsenzveranstaltungen	
Berufsorientiertes Praktikum	7
Bachelorarbeit	12

Einführung		ECTS
M 1	Einführung in die Psychologie, ihre Methoden und Techniken wissenschaftlichen Arbeitens	15
M 2	Statistik	15
Modulschranke		
Grundlagen und Forschungspraxis		
M 3a	Allgemeine Psychologie I: Kognition	10
M3b	Biologische Psychologie und Allgemeine Psychologie II: Lernen, Motivation, Emotion	10
M 4	Sozialpsychologie	15
M 5	Entwicklungspsychologie	15
M 6a	Test- und Fragebogenkonstruktion	10
M 6b	Empirisches Praktikum	10
M 7	Differentielle Psychologie, Persönlichkeitspsychologie und Diagnostik	15
Modulschranke		
Anwendung (Wahlbereich: 3 aus 4)		
M AF A	Arbeits- und Organisationspsychologie	
M AF B	Bildungspsychologie	15
M AF C	Community Psychology	15
M AF G	Gesundheitspsychologie	15
Versuchspersonenstunden		1
2 Präsenzveranstaltungen		
Berufsorientiertes Praktikum		7
Bachelorarbeit		12

Versuchspersonenstunden (VP-Stunden)

- **Ziel:** sich selbst für psychologische Forschung zur Verfügung stellen
- 30 Versuchspersonenstunden müssen insgesamt absolviert werden
- Nutzung der Plattform *Sona* für die Verwaltung der Forschungsteilnahmen

- **5 „spezielle“ VP-Stunden:**

- In Präsenz (mindestens 3 VP-Stunden)*
- Grunderhebung (online, 2 VP-Stunden)



Verpflichtend im ersten Studienabschnitt

* *Ausnahmeregelung in Folge von Corona, die voraus. im Wintersemester 23/24 endet*

- **25 restliche VP-Stunden**

- online (oder auf Wunsch auch freiwillig in Präsenz)



Idealerweise vor Modul 6b

- › [Weitere Infos zu Versuchspersonenstunden](#)
- › [Informationen und Anleitungen zu Sona](#)

Präsenzveranstaltungen

- Zwei **verpflichtende** Präsenzseminare im gesamten Studium zu zwei **verschiedenen** Modulen
- In der Regel 1-2-tägige Blockseminare oder Seminare im Blended Learning-Format
- Termine werden zum Semesterbeginn im Studienportal bekannt gegeben, Anmeldefrist liegt ca. in der zweiten Oktober- bzw. Aprilwoche
- Ausnahmen nur in bestimmten Fällen möglich (z.B. Wohnsitz außerhalb Europas)

Beispielhafte Themen

Wie beeinflusst das soziale
Miteinander unseren Körper?

Übungsseminar Psychologische Diagnostik:
Interview & Verhaltensbeobachtung

Daten analysieren, interpretieren und
präsentieren

› [Weitere Infos zu Präsenzveranstaltungen](#)

BOP ≠ Modul 6b!

Berufsorientiertes Praktikum (BOP)

- **Pflichtpraktikum** im Umfang von 210 Stunden (200 Stunden Tätigkeit, 10 Stunden Berichterstellung)



Voraussetzungen

- Mind. 55 ECTS-Punkte bereits absolviert
- Betreuung muss universitären, konsekutiven Master-/Diplomabschluss in Psychologie aufweisen, Praktikumstätigkeit muss zu mindestens 70 % psychologischer Natur sein



Vereinbarkeit

- Absolvieren in Teilzeit oder in mehreren Blöcken möglich (bei **einer** Praktikumsstelle)
- Unter spez. Bedingungen im Zusammenhang mit eigener Berufstätigkeit durchführbar



Weiterführende Informationen

- Informationen, Dokumente, Austauschmöglichkeiten und Online-Betreuung zum Berufsorientierten Praktikum in einer eigenen Moodle-Umgebung

› [Weitere Infos zum Berufsorientierten Praktikum](#)

Bachelorarbeit



› [Weitere Infos zur Bachelorarbeit](#)

Fakultät für
Psychologie



Zertifikat

Im Rahmen des B.Sc. Psychologie

Zertifikat | Überblick

- „Den gesamten Bachelor zu absolvieren, ist mir zu viel.“
 - „Meine beruflichen Anforderungen beschränken sich nur auf einen bestimmten Anwendungsbereich.“
 - „Ich möchte nur ein einzelnes Feld der Psychologie genauer vertiefen.“
- Alternative zum gesamten Bachelorstudium in Psychologie: **Erwerb eines Zertifikats**
 - Umfang: 60 ECTS-Punkte (vier Module à 15 ECTS)
 - Nach dem Zertifikat kann das Studium beendet oder weiter fortgesetzt werden



› [Weitere Infos zum Zertifikat](#)

Zertifikat | Aufbau

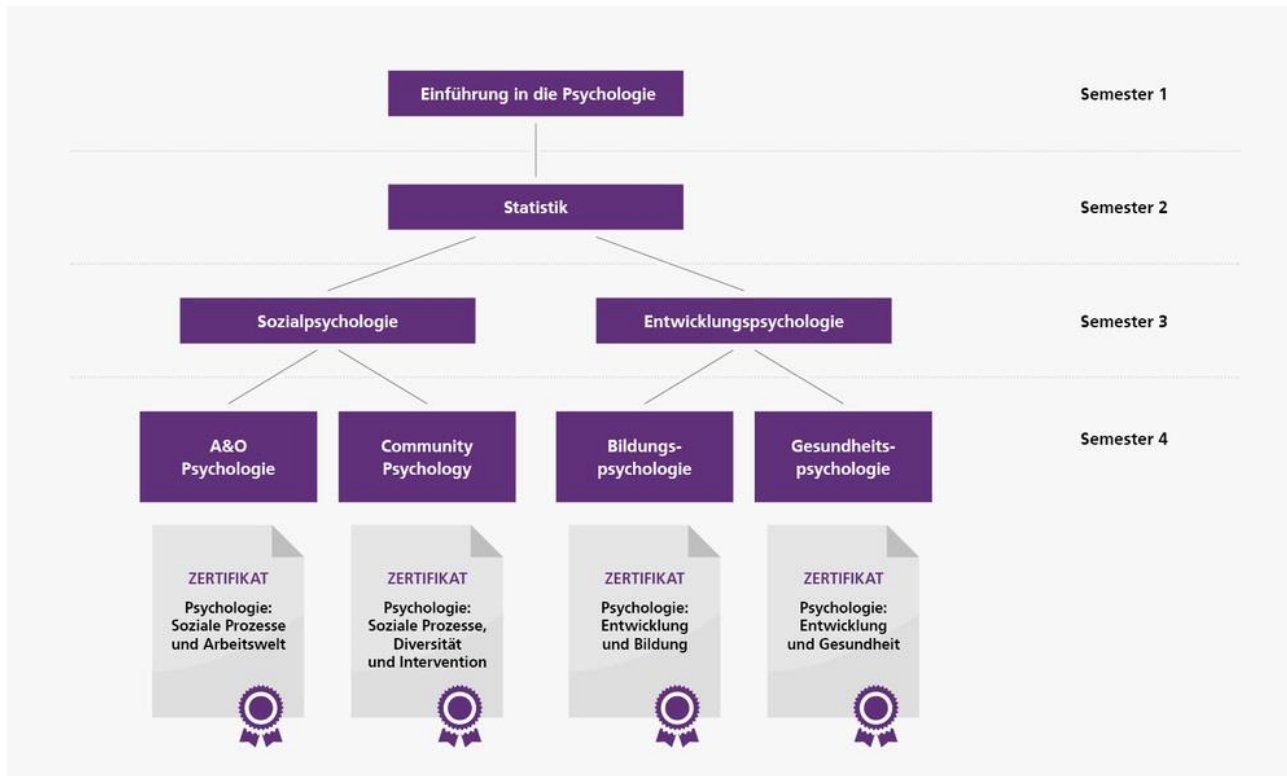

Hinweis: Das Zertifikat ist in den Studiengang B.Sc. Psychologie integriert. Es handelt sich daher um dieselben Module.